



つつじが丘

教育目標 ゆたかなまなび たのしいなかま げんきなからだ
重点目標 とともに高め合う 七谷っ子

加茂市立七谷小 学校

学校より

令和元年7月1日

No. 430号

<http://www.ginzado.ne.jp/~7tnj-k/>

e-mail k-7tnj@educet.plala.or.jp

協力して、心に残る 楽しい修学旅行にしよう!

6月20日(木)21日(金), 好天の中, 6年生の修学旅行が実施されました。行き先は会津若松方面です。「協力して、心に残る 楽しい修学旅行にしよう!」のスローガンの基, 一人一人がめあてを立て, 修学旅行に望みました。



道に迷いながらも互いに知恵を出し合い, ミッションを一つ一つクリアしていった班別自主学习, 初めて体験した座禅やモーターボート, 積極的に声を掛け合い, 盛り上げて楽しんだバスのレクリエーション, 「ご馳走様」の後には, きちんと積み重ねて後始末してある食器…。子どもたちは学校ではなかなかできない学びを, 体験することができました。

また, タイムスケジュールと思われましたが, 時間を守る意識が素晴らしく, 予定どおりの日程を進めることができました。帰校後も, 移動教室の授業に全員が準備を整えて授業者の教頭先生を待つ姿が見られ, 大いに褒められていました。行事を通した学びが日常生活に生きて働く, さすが七谷っ子です。

七谷小学校120周年記念事業

「思い出をつなぐ」

七谷小学校を卒業された方から、当時の思い出を綴っていただきました。これから学校だより「つつじが丘」で紹介させていただきます。

第1回目は、昭和63年度卒業生の大橋一久様です。

力を合わせた炊事遠足

昭和63年度卒業生 大橋 一久

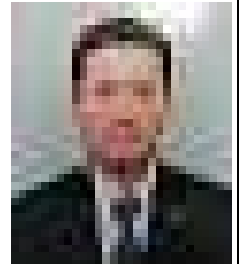

多くの思い出がありますが、その中でも特に印象深いのが、七谷の地域特性を存分に活かした、炊事遠足です。

6年生をリーダーに、以下1年生までが班を組み、いざ、目指すは、8キロ先の清流小俣川。

重い荷物は6年生が担ぎ、年少生を労りながら、長い道のりを頑張って歩きました。

着いたら、小俣川の水を汲み上げ、調理の開始です。火も、薪を燃やさなければなりません。見事に薪に着火した先輩たちを尊敬しました。ご飯も飯盒で炊きあげました。上手に炊けた年、ちょっと硬かった年、それぞれがよい思い出です。

カレーを煮たり、ハンバーグを焼いたり、目玉焼きを作ったり、学年を超えて、皆で楽しく力を合わせました。

歩いた道を通るたびに思い出します。七谷小学校らしい素晴らしい行事でした。

つつじが丘の青空読書会



図書委員会の子どもたちの企画で、青空読書会が開催されました。「つつじが丘プロジェクト」で整備されたつつじが丘には、読書会に参加しようと多くの子どもたちが集まりました。

委員会の子どもたちの読み聞かせに、じっと耳を澄ませ、聞き入る子どもたち。時には笑い声が聞かれることもあり、楽しく充実した時間になったようです。

子どもたちには、たくさんの本を読んでほしいと思います。読書の習慣を身に付けた子どもは、2千万円の遺産を受け継いだことと同じ価値がある、と聞いたことがあります。読書のよさは、たくさん上げることができます。それほどその人の人生を豊かにしてくれるということでしょう。1年中、呼吸をすることと同じくらい、当たり前前に読書する子になってほしいと願っています。



7月の行事予定



| 【生活目標】楽しもう 七谷の夏 【保健目標】夏を元気に過ごそう 【給食目標】好き嫌い無く食べよう | | | | | | | | | |
|--|---|-----------------------------------|-------|---|---|---|---|---|-------------|
| 日 | 曜 | 学校行事等 | 1 | 2 | 3 | 4 | 5 | 6 | S B |
| 1 | 月 | | 5 | 5 | 5 | 6 | 6 | 6 | 15:10/16:00 |
| 2 | 火 | 学習指導改善調査(上学年:国語) | 5 | 5 | 6 | 6 | 6 | 6 | 15:10/16:00 |
| 3 | 水 | 学習指導改善調査(上学年:算数) 委員会 | 5 | 5 | 5 | 6 | 6 | 6 | 15:10/16:00 |
| 4 | 木 | 学習指導改善調査(上学年:理科) 全校5限 低学年読み聞かせ | 5 | 5 | 5 | 5 | 5 | 5 | 15:10 |
| 5 | 金 | 全校川遊び 全校6限 | 6 | 6 | 6 | 6 | 6 | 6 | 16:00 |
| 6 | 土 | | | | | | | | |
| 7 | 日 | | | | | | | | |
| 8 | 月 | | 5 | 5 | 5 | 6 | 6 | 6 | 15:10/16:00 |
| 9 | 火 | にこにこなかよし会 | 5 | 5 | 6 | 6 | 6 | 6 | 15:10/16:00 |
| 10 | 水 | 児童朝会 クラブ | 5 | 5 | 5 | 6 | 6 | 6 | 15:10/16:00 |
| 11 | 木 | 全校衛生検査 川遊び予備日 | 5 | 6 | 6 | 6 | 6 | 6 | 15:10/16:00 |
| 12 | 金 | 地区子ども会 全校5限 | 5 | 5 | 5 | 5 | 5 | 5 | 15:10 |
| 13 | 土 | | | | | | | | |
| 14 | 日 | | | | | | | | |
| 15 | 月 | 海の日 | | | | | | | |
| 16 | 火 | 諸費振替日 | 5 | 5 | 6 | 6 | 6 | 6 | 15:10/16:00 |
| 17 | 水 | 振り返りの日 | 5 | 5 | 5 | 6 | 6 | 6 | 15:10/16:00 |
| 18 | 木 | | 5 | 6 | 6 | 6 | 6 | 6 | 15:10/16:00 |
| 19 | 金 | | 5 | 5 | 6 | 6 | 6 | 6 | 15:10/16:00 |
| 20 | 土 | | | | | | | | |
| 21 | 日 | | | | | | | | |
| 22 | 月 | | 5 | 5 | 6 | 6 | 6 | 6 | 15:10/16:00 |
| 23 | 火 | 給食最終日 全校4限 | 4 | 4 | 4 | 4 | 4 | 4 | 13:30 |
| 24 | 水 | 終業式 | 3 | 3 | 3 | 3 | 3 | 3 | 11:30 |
| 25 | 木 | 地区水泳① | | | | | | | 15:10 |
| 26 | 金 | 地区水泳② | | | | | | | 15:10 |
| 27 | 土 | | | | | | | | |
| 28 | 日 | | | | | | | | |
| 29 | 月 | 地区水泳③ | | | | | | | 15:10 |
| 30 | 火 | 地区水泳④ | 15:10 | | | | | | |
| 31 | 水 | 地区水泳⑤ | 15:10 | | | | | | |